

	<p align="center">PEMERINTAH KABUPATEN MUSI BANYUASIN DINAS PENANAMAN MODAL DAN PELAYANAN TERPADU SATU PINTU</p>	Nomor SOP	: 138 /SOP/DPMPSTP/V/2021
		Tanggal Pembuatan	: 6 Desember 2021
<p align="center">BIDANG PENYELENGGARAAN PELAYANAN PERIZINAN DAN NON PERIZINAN</p>		Disahkan oleh	<p align="center">Kepala DPMPSTP Kab. Musi Banyuasin</p>  <p align="center">Erdian Syahri, S.Sos, M.Si Pembina Utama Muda Np 19671227 198810 1 002</p>
		Nama SOP	Perdagangan Eceran Roti, Kue Kering, serta Kue Basah dan Sejenisnya
<p>Dasar Hukum</p> <ol style="list-style-type: none"> Peraturan Pemerintah Nomor 5 Tahun 2021 tentang Penyelenggaraan Perizinan Berusaha Berbasis Risiko Peraturan Menteri Perdagangan Nomor 26 Tahun 2021 tentang Penetapan Standar Kegiatan Usaha dan Produk pada Penyelenggaraan Perizinan Berusaha Berbasis Risiko Sektor Perdagangan 		<p>Kualifikasi Pelaksana</p> <ol style="list-style-type: none"> Memiliki kemampuan pelayanan Mengetahui tugas, fungsi dan mekanisme pelayanan Mengetahui Peraturan Perundang-undangan yang berkaitan dengan perizinan dan non perizinan Memiliki ketelitian dan keterampilan dalam menggunakan komputer 	
<p>Keterkaitan</p> <p>Tim Teknis Dinas Penanaman Modal dan Pelayanan Terpadu Satu Pintu Kabupaten Musi Banyuasin</p>		<p>Peralatan/Perlengkapan</p> <ol style="list-style-type: none"> Formulir permohonan Komputer dan Printer Alat Tulis Kantor Checklist kelengkapan dokumen izin 	
<p>Peringatan</p> <p>Permohonan perizinan berusaha dan non perizinan akan diproses apabila persyaratan telah lengkap dan benar</p>		<p>Pencatatan dan Pendataan</p> <p>SOP disimpan dengan rapi dalam bentuk <i>hardcopy</i> dan <i>softcopy</i></p>	

STANDAR OPERASIONAL PROSEDUR
BAGAN ALUR PROSEDUR TETAP PELAYANAN PERIZINAN DAN NON PERIZINAN
PERDAGANGAN ECERAN ROTI, KUE KERING, SERTA KUE BASAH DAN SEJENISNYA

Input : Berkas Permohonan
Output : NIB
Consumer : Perorangan dan Non Perorangan

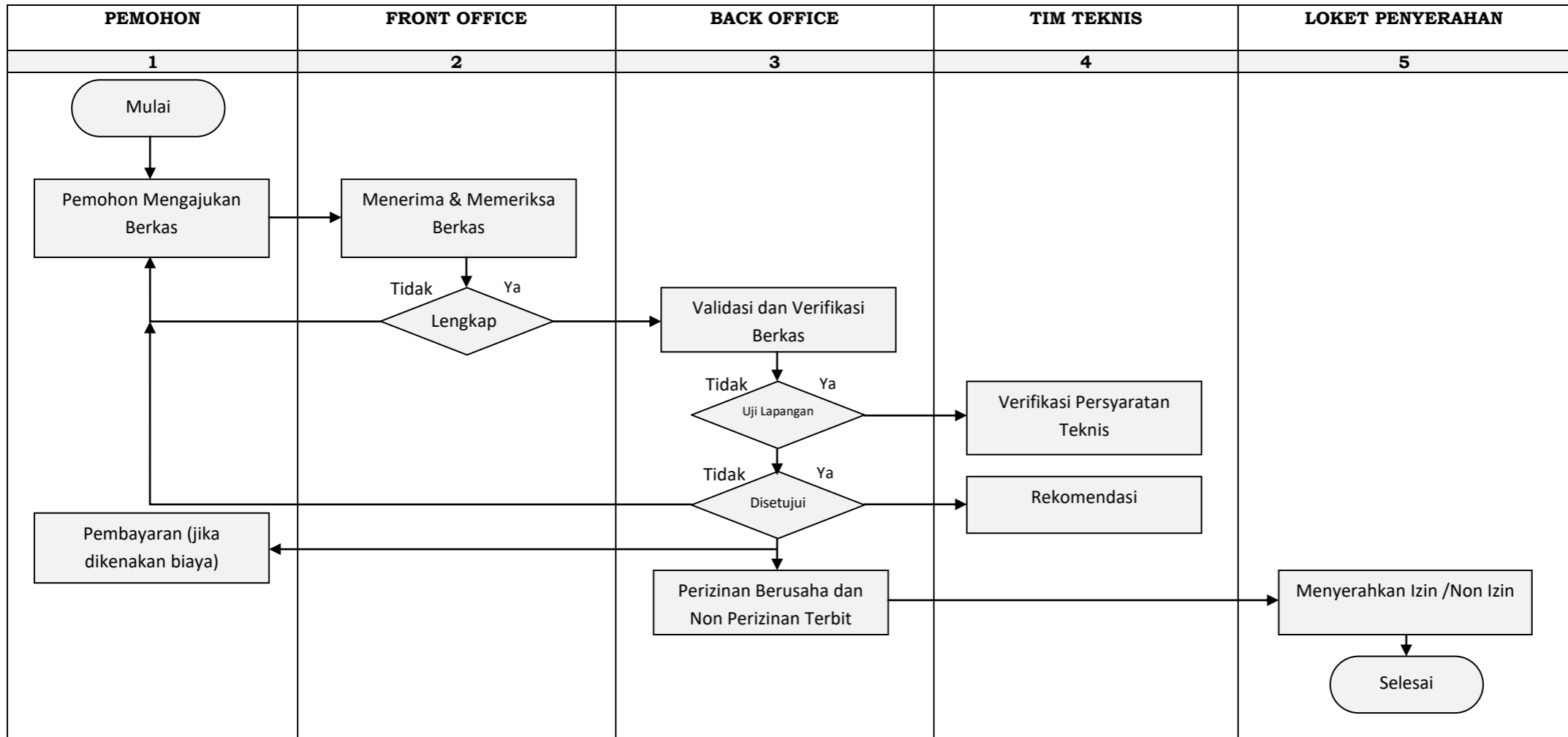

**DINAS PENANAMAN MODAL DAN PELAYANAN TERPADU SATU PINTU
KABUPATEN MUSI BANYUASIN**

**STANDAR OPERASIONAL PROSEDUR
PERDAGANGAN ECERAN ROTI, KUE KERING, SERTA KUE BASAH DAN SEJENISNYA**

KODE KBLI	PEMBERI PERTIMBAANGAN	DASAR HUKUM	P E R S Y A R A T A N	TINGKAT RISIKO	PERIZINAN USAHA	JANGKA WAKTU	MASA BERLAKU	PARAMETER
47242	Tim Teknis berdasarkan Keputusan Bupati	<p>1. Peraturan Pemerintah Nomor 5 Tahun 2021 tentang Penyelenggaraan Perizinan Berusaha Berbasis Risiko</p> <p>2. Peraturan Menteri Perdagangan Nomor 26 Tahun 2021 tentang Penetapan Standar Kegiatan Usaha dan Produk pada Penyelenggaraan Perizinan Berusaha Berbasis Resiko Sektor Perdagangan</p>	<p>1. Surat Permohonan bermaterai @10.000</p> <p>2. Fotokopi Lunas PBB</p> <p>3. Kartu Kepesertaan BPJS Kesehatan/Sertifikat Kepesertaan BPJS Kesehatan</p> <p>4. Kartu Kepesertaan BP Jamsostek/Sertifikat Kepesertaan BP Jamsostek.</p> <p>5. Pas Photo 4 x 6 sebanyak 2 (dua) lembar</p> <p>6. Fotokopi NPWP Perusahaan/Perorangan yang telah diverifikasi dan sesuai dengan Sistem Konfirmasi Status Wajib Pajak</p> <p>7. enerapkan standar K3L;</p> <p>8. Menyampaikan laporan kegiatan usaha kepada Pemerintah Pusat.</p> <p>9. Menyampaikan laporan kegiatan usaha kepada Pemerintah Pusat;</p> <p>10. Menyampaikan laporan stok Distribusi Barang kepada Pemerintah Pusat setiap bulan, paling lambat tanggal 15 (lima belas) bulan berjalan;</p> <p>11. Memiliki atau menguasai tempat usaha dengan alamat yang benar, tetap, dan jelas</p> <p>12. Memiliki atau menguasai tempat usaha dengan alamat yang benar, tetap, dan jelas.</p>	Rendah	NIB	1 Hari kerja terhitung sejak diterimanya dokumen perizinan berusaha dan nonperizinan secara lengkap dan benar	Selama Pelaku Usaha menjalankan kegiatan usaha	Kabupaten/Kota

Lampiran : PERDAGANGAN ECERAN ROTI, KUE KERING, SERTA KUE BASAH DAN SEJENISNYA

KUALIFIKASI SASARAN	P E R S Y A R A T A N	PROSEDUR	STANDAR BIAYA	WAKTU PENYELESAIAN
<p>Kelompok ini mencakup usaha perdagangan eceran khusus berbagai jenis roti, kue kering dan kue basah di dalam bangunan, seperti roti manis, roti tawar, bolu, cake/tart, biskuit, wafer, kue semprong dan cookies.</p>	<ol style="list-style-type: none"> 1. Surat Permohonan bermaterai @10.000 2. Fotokopi Lunas PBB 3. Kartu Kepesertaan BPJS Kesehatan/Sertifikat Kepesertaan BPJS Kesehatan 4. Kartu Kepesertaan BP Jamsostek/Sertifikat Kepesertaan BP Jamsostek. 5. Pas Photo 4 x 6 sebanyak 2 (dua) lembar 6. Fotokopi NPWP Perusahaan/Perorangan yang telah diverifikasi dan sesuai dengan Sistem Konfirmasi Status Wajib Pajak 7. menerapkan standar K3L; 8. Menyampaikan laporan kegiatan usaha kepada Pemerintah Pusat. 9. Menyampaikan laporan kegiatan usaha kepada Pemerintah Pusat; 10. Menyampaikan laporan stok Distribusi Barang kepada Pemerintah Pusat setiap bulan, paling lambat tanggal 15 (lima belas) bulan berjalan; 11. Memiliki atau menguasai tempat usaha dengan alamat yang benar, tetap, dan jelas 12. Memiliki atau menguasai tempat usaha dengan alamat yang benar, tetap, dan jelas. 	<ol style="list-style-type: none"> 1. Mengajukan permohonan melalui portal www.oss.go.id 2. Mengupload berkas persyaratan 3. Menunggu pertimbangan teknis dari tim teknis 4. Menunggu verifikasi dari DPMPSTSP untuk persetujuan 5. Penerbitan perizinan berusaha 	<p>Gratis</p>	<p>1 Hari kerja terhitung sejak diterimanya dokumen perizinan berusaha dan nonperizinan secara lengkap dan benar</p>